

4. นักเรียนพิการเรียนร่วม จำแนกตามประเภทและระดับการศึกษา

ตาราง 41 ร้อยละของนักเรียนพิการเรียนร่วม ในสังกัด สพป.ตง.2 จำแนกตามประเภท และระดับการศึกษา ปีการศึกษา 2554

ประเภทความพิการ	ระดับการศึกษา					คิดเป็นร้อยละ
	ก่อนประถม	ประถม	ม.ต้น	ม.ปลาย	รวม	
บกพร่องทางการเห็น	0	3	0	0	3	1.55
บกพร่องทางการได้ยิน	0	2	0	0	2	1.04
บกพร่องทางสติปัญญา	1	9	0	0	10	5.18
บกพร่องทางร่างกาย/สุขภาพ	4	17	3	0	24	12.44
ปัญหาทางการเรียนรู้	1	106	2	1	110	56.99
บกพร่องทางการพูด/ภาษา	4	6	0	0	10	5.18
ปัญหาพฤติกรรมทางอารมณ์	0	1	0	0	1	0.52
ออทิสติก	0	5	0	0	5	2.59
พิการซ้อน	5	12	0	0	17	8.81
อื่นๆ	4	7	0	0	11	5.70
รวม	19	168	5	1	193	100.00
คิดเป็นร้อยละ	9.84	87.05	2.59	0.52	100.00	

จากตาราง 41 พบว่านักเรียนพิการเรียนร่วมทั้งหมดในสังกัดสำนักงานเขตพื้นที่การศึกษาประถมศึกษาตรัง เขต 2 รวมทั้งสิ้น จำนวน 193 คน เมื่อจำแนกตามประเภทความพิการ ปรากฏว่ามีความพิการประเภทปัญหาทางการเรียนรู้มากที่สุด จำนวน 110 คน คิดเป็นร้อยละ 56.99 ของนักเรียนพิการเรียนร่วมทั้งหมด รองลงมาได้แก่ พิการประเภทบกพร่องทางร่างกาย/สุขภาพ จำนวน 24 คน คิดเป็นร้อยละ 12.44 และพิการประเภทปัญหาพฤติกรรมทางอารมณ์น้อยที่สุด จำนวน 1 คน คิดเป็นร้อยละ 0.52 ของนักเรียนพิการเรียนร่วมทั้งหมด

เมื่อจำแนกตามระดับการศึกษา พบว่า ระดับประถมศึกษา มีนักเรียนพิการเรียนร่วมมากที่สุด จำนวน 168 คน คิดเป็นร้อยละ 87.05 ของนักเรียนพิการเรียนร่วมทั้งหมด รองลงมา ได้แก่ ระดับก่อนประถมศึกษา มีนักเรียนพิการเรียนร่วม จำนวน 19 คน คิดเป็นร้อยละ 9.84 และระดับมัธยมศึกษาตอนปลายมีนักเรียนพิการเรียนร่วมน้อยที่สุด จำนวน 1 คน คิดเป็นร้อยละ 0.52 ของนักเรียนพิการเรียนร่วมทั้งหมด

แผนภูมิ 26 แสดงค่าร้อยละของนักเรียนพิการเรียนร่วม ในสังกัด สพป.ตง.2
จำแนกตามระดับการศึกษา ปีการศึกษา 2554

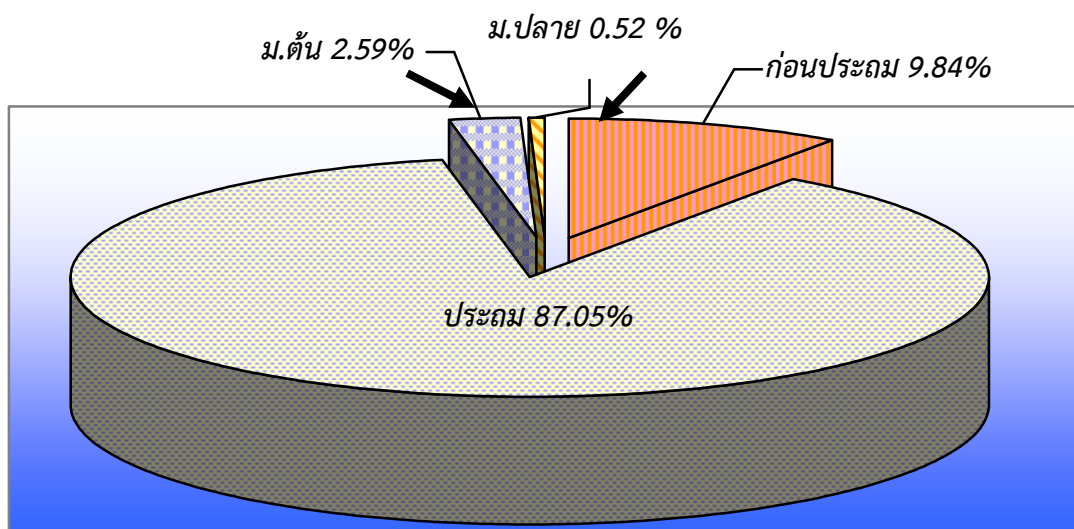

แผนภูมิ 27 แสดงจำนวนนักเรียนพิการเรียนร่วม ในสังกัด สพป.ตง.2 จำแนกตามประเภทพิการ
ปีการศึกษา 2554

จำนวน (คน)

รวมทั้งสิ้น 193 คน

