

บทที่ 2

สภาพของสำนักงานเขตพื้นที่การศึกษาประถมศึกษาตรัง เขต 2

สำนักงานเขตพื้นที่การศึกษาประถมศึกษาตรัง เขต 2 เป็นหน่วยงานที่มีภารกิจในการจัดการศึกษาขั้นพื้นฐานในเขตพื้นที่ความรับผิดชอบ 5 อำเภอ คือ อำเภอกันตัง อำเภอห้วยยอด อำเภอลีเกา อำเภอวังวิเศษ และอำเภอรัษฎา ตามภารกิจมีสถานศึกษาที่ต้องรับผิดชอบจำนวน 153 แห่ง 2 สาขา มีการจัดการศึกษาตั้งแต่ ชั้นอนุบาล 1 ถึงชั้นมัธยมศึกษาปีที่ 6 และส่งเสริมสนับสนุนส่วนที่เป็นการศึกษาของเอกชน จำนวน 7 แห่ง

เพื่อให้การบริหารจัดการของสำนักงานเขตพื้นที่การศึกษาประถมศึกษาตรัง เขต 2 เป็นไปอย่างมีประสิทธิภาพ และส่งผลสัมฤทธิ์ในการดำเนินการอย่างชัดเจน สำนักงานเขตพื้นที่การศึกษาประถมศึกษาตรัง เขต 2 จึงได้รวบรวมข้อมูลสารสนเทศเกี่ยวกับสภาพของสำนักงานเขตพื้นที่การศึกษาประถมศึกษาตรัง เขต 2 ดังนี้

1. ที่ตั้งสำนักงาน

359 ถนนเพชรเกษม ตำบลห้วยยอด อำเภอห้วยยอด จังหวัดตรัง 92130
โทรศัพท์ 0-7527-2371-4 โทรสาร 0-7527-1076

Website: <http://www.trang2.go.th>

E-mail address : trang2@bopp.go.th

2. ผู้บริหารสำนักงาน

ผู้อำนวยการสำนักงานเขตพื้นที่การศึกษาประถมศึกษาตรัง เขต 2

นายคณิศร ย้อยเสวีสุต

รองผู้อำนวยการสำนักงานเขตพื้นที่การศึกษาประถมศึกษาตรัง เขต 2

1. นายธัชชเวชวี จันทร์สุขศรี
2. นายจรินทร์ รักษ์นุ้ย
3. นายอุดม ภัคดีโยธา
4. นายดุสิต ลัคนาศิโรรัตน์
5. ดร.ชุลีกร ยิ้มสุต
6. นายพีรพล จริงจิตร
7. นางอรัญญา ณ ถลาง
8. นายเอกคณิต รัตนบุรี
9. นายสำเริง สุวรรณพงศ์
10. นายวีระวัฒน์ โพธิ์ทอง

ผู้อำนวยการกลุ่ม/หน่วย สำนักงานเขตพื้นที่การศึกษาประถมศึกษาตราด

เขต 2

- | | |
|--------------------------------|---|
| 1. นายวิศิษฎ์ นิลบวร | ผู้อำนวยการกลุ่มบริหารงานบุคคล |
| 2. นายชัยวัฒน์ ทองสุข | ผู้อำนวยการกลุ่มอำนวยการ |
| 3. นายอดิสร แก้วเซ่ง | ผู้อำนวยการกลุ่มนโยบายและแผน |
| 4. นายแสวง ศรีพะเนิน | ผู้อำนวยการกลุ่มส่งเสริมการจัดการศึกษา |
| 5. นายสมคิด ดำคง | ผู้อำนวยการกลุ่มนิเทศ ติดตาม และประเมินผล
การจัดการศึกษา |
| 6. นางจุรีย์ม ลักนาศิริโรรัตน์ | ผู้อำนวยการกลุ่มส่งเสริมสถานศึกษาเอกชน |
| 7. นายรัชพล มณีบุตร | ผู้อำนวยการหน่วยตรวจสอบภายใน |



3. บุคลากรในสำนักงาน

ตาราง 12 จำนวนบุคลากรในสำนักงานเขตพื้นที่การศึกษาประถมศึกษาตรัง เขต 2
จำแนกตามสังกัด และระดับการศึกษา

รายการ	ประเภท				ระดับการศึกษา				
	บ.ค. 38 ข (3)(4)	บ.ค.38 ค(1)	บ.ค.38 ค(2)	รวม	ต่ำกว่า ป.ตรี	ป.ตรี	ป.โท	ป.เอก	รวม
1. ผู้อำนวยการสำนักงานเขตพื้นที่	1			1			1		1
2. รองผู้อำนวยการสำนักงานเขตพื้นที่	10			10			9	1	10
3. กลุ่มอำนวยการ			16	16	1	12	3		16
4. กลุ่มนโยบายและแผน			9	9	2	3	4		9
5. กลุ่มบริหารงานบุคคล			15	15		10	5		15
6. กลุ่มส่งเสริมการจัดการศึกษา			10	10		10			10
7. กลุ่มนิเทศติดตามและประเมินผล		11	1	12	1		11		12
8. กลุ่มส่งเสริมสถานศึกษาเอกชน			3	3		3			3
9. หน่วยตรวจสอบภายใน			2	2		1	1		2
รวม	11	11	56	78	4	39	34	1	78
คิดเป็นร้อยละ	14.10	14.10	71.79	100	5.13	50.00	43.59	1.28	100

ที่มา : กลุ่มบริหารงานบุคคล สพป.ตง 2 (ข้อมูล ณ 10 ตุลาคม 2553)

จากตาราง 12 พบว่า บุคลากรที่ปฏิบัติงานอยู่ในสำนักงานเขตพื้นที่การศึกษาประถมศึกษาตรัง เขต 2 รวมทั้งสิ้น จำนวน 78 คน เมื่อจำแนกตามประเภท พบว่า เป็นบุคลากรทางการศึกษาอื่น ตามมาตรา 38 ค.(2) จำนวน 56 คน คิดเป็นร้อยละ 71.79 เป็นบุคลากรทางการศึกษา ตามมาตรา 38 ข.(3)(4) จำนวน 11 คน คิดเป็นร้อยละ 14.10 และตามมาตรา 38 ค.(1) จำนวน 11 คน คิดเป็นร้อยละ 14.10

เมื่อจำแนกตามระดับการศึกษา พบว่า บุคลากรในสำนักงานเขตพื้นที่การศึกษาประถมศึกษาตรัง เขต 2 มีการศึกษาอยู่ในระดับปริญญาตรีมากที่สุด จำนวน 39 คน คิดเป็นร้อยละ 50.00 รองลงมาคือระดับปริญญาโท จำนวน 34 คน คิดเป็นร้อยละ 43.59 และมีระดับการศึกษาปริญญาเอก น้อยที่สุดจำนวน 1 คน คิดเป็นร้อยละ 1.28

แผนภูมิ 1 แสดงค่าร้อยละของบุคลากรในสำนักงานเขตพื้นที่การศึกษาประถมศึกษาตรัง เขต 2 จำแนกตามระดับการศึกษา

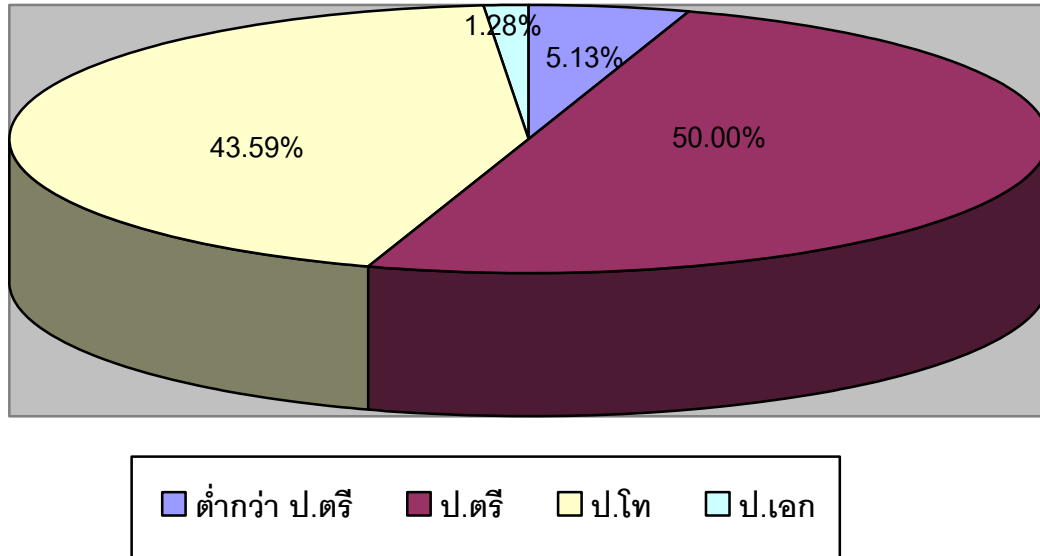

4. สภาพอาคารสถานที่ของสำนักงาน

สภาพอาคารสถานที่ และสิ่งอำนวยความสะดวกของสำนักงานเขตพื้นที่การศึกษาประถมศึกษาตรัง เขต 2 ในปัจจุบัน มีดังนี้

4.1 อาคารสำนักงาน

การใช้ประโยชน์อาคาร	จำนวน (หลัง)	สภาพปัญหา		รายละเอียดเกี่ยวกับอาคาร
		ใช้งานได้	ซ่อมแซม	
อาคารที่ใช้ปฏิบัติงานของบุคลากรในสำนักงาน	2	2	-	ใช้อาคารของสำนักงาน การประถมศึกษาอำเภอห้วยยอด และโรงเรียนห้วยยอด (กสิ่งวิทยาการ) ซึ่งเป็นอาคารเดียวกัน

4.2 อาคารประกอบ/บริเวณ

อาคารประกอบ/บริเวณ	สภาพปัจจุบัน		
	จำนวน	ความเพียงพอ	ข้อมูล/รายละเอียดเกี่ยวกับอาคาร
1. อาคารหอประชุม	1	เพียงพอ	
2. อาคารหอสมุด	-	ไม่เพียงพอ	
3. อาคารห้องน้ำห้องส้วม	2	เพียงพอ	
4. อาคารโรงอาหาร	-	ไม่เพียงพอ	
5. อาคารที่จอดรถ	1	ไม่เพียงพอ	ใช้บริเวณข้างหลังอาคารสำนักงานในการจัดทำโรงจอดรถ จำนวน 1 แห่ง
6. สถานที่รับรอง	-	ไม่เพียงพอ	
7. สนามและบริเวณรอบอาคาร	-	ไม่เพียงพอ	

5. ครุภัณฑ์และระบบสาธารณูปโภคในสำนักงาน

สำนักงานเขตพื้นที่การศึกษาประถมศึกษาตรัง เขต 2 มีครุภัณฑ์ที่ใช้ในการปฏิบัติงาน ดังนี้

5.1 ครุภัณฑ์ในสำนักงาน

ครุภัณฑ์	จำนวน	สภาพ		
		ใช้งานได้ดี	ต้องซ่อม	ควรจำหน่าย
1. รถ				
1.1 รถแวน (ขับเคลื่อน 2 ล้อ)	1	1		
1.2 รถแวน(ตู้)	4	4		
1.3 รถกระบะ (ทั้งหมด)	6	6		
- สองตอน	1	1		
- ตอนครึ่ง	2	2		
- ตอนเดี่ยว	3	3		
1.4 รถจักรยานยนต์	1	1		
2. โทรศัพท์ (จำนวนหมายเลข)	8	8		
3. โทรสาร (จำนวนหมายเลข)	1	1		

5.1 ครุภัณฑ์ในสำนักงาน(ต่อ)

ครุภัณฑ์	จำนวน	สภาพ		
		ใช้งานได้ดี	ต้องซ่อม	ควรจำหน่าย
4. อุปกรณ์สื่อสารอื่น ๆ				
4.1 โทรศัพท์เคลื่อนที่	1	1		
4.2 จานดาวเทียม (พร้อมอุปกรณ์)	2	2		
5. สื่อ				
5.1 โทรทัศน์	14	14		
5.2 กล้องถ่ายภาพ เคลื่อนไหว	1	1		
5.3 กล้องถ่ายภาพนิ่ง	4	4		
5.4 เครื่องฉายภาพที่บแสง	1	1		
5.5 เครื่อง LCD Projector	4	4		
6. เครื่องไมโครคอมพิวเตอร์	44	44		
7. เครื่องคอมพิวเตอร์ กระเป๋าหิ้ว (Note book)	16	16		
8. เครื่องพิมพ์ (Printer)	31	31		
9. เครื่องพิมพ์สำเนาแบบ ดิจิทัล	2	1		1
10. ตู้เย็น	8	8		
11. ตู้নির্য	1	1		

ที่มา : กลุ่มอำนวยการ สพป.ตง.2 (ข้อมูล ณ วันที่ 1 ตุลาคม 2553)

5.2 สิ่งอำนวยความสะดวกและระบบสาธารณูปโภคในสำนักงาน

สิ่งอำนวยความสะดวก	จำนวน	สภาพ	
		พอเพียง	ชำรุด
12. ระบบสื่อสารเครือข่าย			
12.1 Internet	1 ระบบ	/	
12.2 LAN	2 ระบบ	/	
12.3 E - office	1 ระบบ	/	
12.4 E - filing	1 ระบบ	/	
13. ระบบสาธารณูปโภค			
13.1 ประปา / แหล่งน้ำกิน - ใช้อ	มี	/	
13.2 ไฟฟ้า	มี	/	

ที่มา : กลุ่มอำนวยการ สพป.ตรัง.2 (ข้อมูล ณ วันที่ 1 ตุลาคม 2553)

6. จำนวนคอมพิวเตอร์ และการเชื่อมต่อระบบเครือข่ายจำแนกตามกลุ่มในสำนักงาน

ปัจจุบันสำนักงานเขตพื้นที่การศึกษาประถมศึกษาตราด เขต 2 มีจำนวนเครื่องคอมพิวเตอร์ที่สามารถใช้งานได้ และการเชื่อมต่อระบบเครือข่าย จำแนกตามกลุ่มในสำนักงาน ดังนี้

6.1 จำนวนคอมพิวเตอร์ เครื่องพรีนเตอร์ การเชื่อมต่อระบบเครือข่าย จำแนกตามกลุ่ม

ตาราง 13 จำนวนคอมพิวเตอร์ การเชื่อมต่อระบบเครือข่าย อัตราส่วนคนต่อเครื่องจำแนกตามกลุ่ม

กลุ่ม/งาน	บุคลากร ในกลุ่ม	จำนวน คอมพิวเตอร์	จำนวนเครื่อง ที่ต่อระบบ เครือข่าย	เครื่องพรีนเตอร์		อัตราส่วน เครื่องต่อคน
				inkjet	LaserJet	
1. กลุ่มอำนวยการ	16	10	10	2	4	1:1.60
2. กลุ่มนโยบายและแผน	8	6	6	-	2	1:1.33
3. กลุ่มบริหารงานบุคคล	15	5	4	2	3	1:3.00
4. กลุ่มส่งเสริมการจัดการศึกษา	10	5	3	3	2	1:2.00
5. กลุ่มนิเทศ ติดตามและประเมินผลฯ	12	4	3	-	2	1:3.00
6. กลุ่มส่งเสริมสถานศึกษาเอกชน	3	2	2	-	2	1:1.50
7. หน่วยตรวจสอบภายใน	2	1	1	-	1	1:2.00
8. ห้องรองผอ.สพป.*	11	5	5	1	1	1:2.00
9. ศูนย์ ICT	2	6	6	-	2	1:0.33
รวม	78	44	40	8	19	1:1.77

หมายเหตุ นับเครื่องคอมพิวเตอร์เฉพาะที่สามารถใช้งานได้อยู่ในปัจจุบัน (ข้อมูล ณ วันที่ 1 ตุลาคม 2553)

จากตาราง 13 พบว่า จำนวนคอมพิวเตอร์ที่สามารถใช้งานได้ ในสำนักงานเขตพื้นที่การศึกษาประถมศึกษาตราด เขต 2 รวมทั้งสิ้น จำนวน 44 เครื่อง เชื่อมต่อระบบเครือข่าย จำนวน 40 เครื่อง

เมื่อคิดเป็นอัตราส่วนคนต่อเครื่องคอมพิวเตอร์ โดยรวมอัตราส่วน 1 : 1.77 เมื่อจำแนกตามกลุ่มในสำนักงานพบว่ากลุ่มนิเทศ ติดตาม และประเมินผลการจัดการศึกษา และกลุ่มบริหารงานบุคคลมีอัตราส่วนคนต่อเครื่องคอมพิวเตอร์มากที่สุด คือ 1:3.00 รองลงมาตามลำดับ คือ กลุ่มส่งเสริมการจัดการศึกษา หน่วยตรวจสอบภายใน และห้องรองผอ.สพป. โดยมีอัตราส่วน 1:2.00 และศูนย์ ICT จะมีอัตราส่วนคนต่อเครื่องคอมพิวเตอร์น้อยที่สุดคือ 1 : 0.33

6.2 ระบบปฏิบัติการเครื่องคอมพิวเตอร์ และการใช้งานระบบ e - Office ในสำนักงาน

ตาราง 14 ระบบปฏิบัติการเครื่องคอมพิวเตอร์ และการใช้งานระบบ e - Office จำแนกตามกลุ่ม

กลุ่มงาน	จำนวนคอมพิวเตอร์	ความเร็ว		ระบบปฏิบัติการ		จำนวนบุคลากรที่รับผิดชอบงาน e - Office
		ต่ำกว่า 1 GHz	สูงกว่า 1 GHz	win98/ME/ต่ำกว่า	winXP/NT/7	
1. กลุ่มอำนวยการ	10	-	10	-	10	1
2. กลุ่มนโยบายและแผน	6	-	6	-	6	1
3. กลุ่มบริหารงานบุคคล	5	-	5	-	5	1
4. กลุ่มส่งเสริมการจัดการศึกษา	5	-	5	-	5	1
5. กลุ่มนิเทศ ติดตาม และประเมินผลฯ	4	-	4	-	4	1
6. กลุ่มส่งเสริมสถานศึกษาเอกชน	2	-	2	-	2	1
7. หน่วยตรวจสอบภายใน	1	-	1	-	1	1
8. ห้องรองผอ.สพป.*	5	-	5	-	5	1
9. ศูนย์ ICT	6	-	6	-	6	-
รวม	44	-	44	-	44	8

จากตาราง 14 พบว่า จากจำนวนคอมพิวเตอร์ที่สามารถใช้งานได้ ในสำนักงานเขตพื้นที่การศึกษาประถมศึกษาตรัง เขต 2 รวมทั้งสิ้น จำนวน 44 เครื่อง เป็นเครื่องที่มีความเร็วในการประมวลผล สูงกว่า 1 GHz จำนวน 44 เครื่อง

เมื่อจำแนกตามระบบปฏิบัติการ พบว่าเป็นเครื่องที่มีระบบปฏิบัติการ WINXP/NT/7 จำนวน 44 เครื่อง และมีจำนวนบุคลากรที่รับผิดชอบระบบงาน e – Office จำนวน 8 คน

แผนภูมิ 2 แสดงจำนวนเครื่องคอมพิวเตอร์ และการเชื่อมต่อระบบเครือข่ายในสำนักงานเขตพื้นที่การศึกษาประถมศึกษาตรัง เขต 2 จำแนกตามกลุ่ม

จำนวนเครื่อง

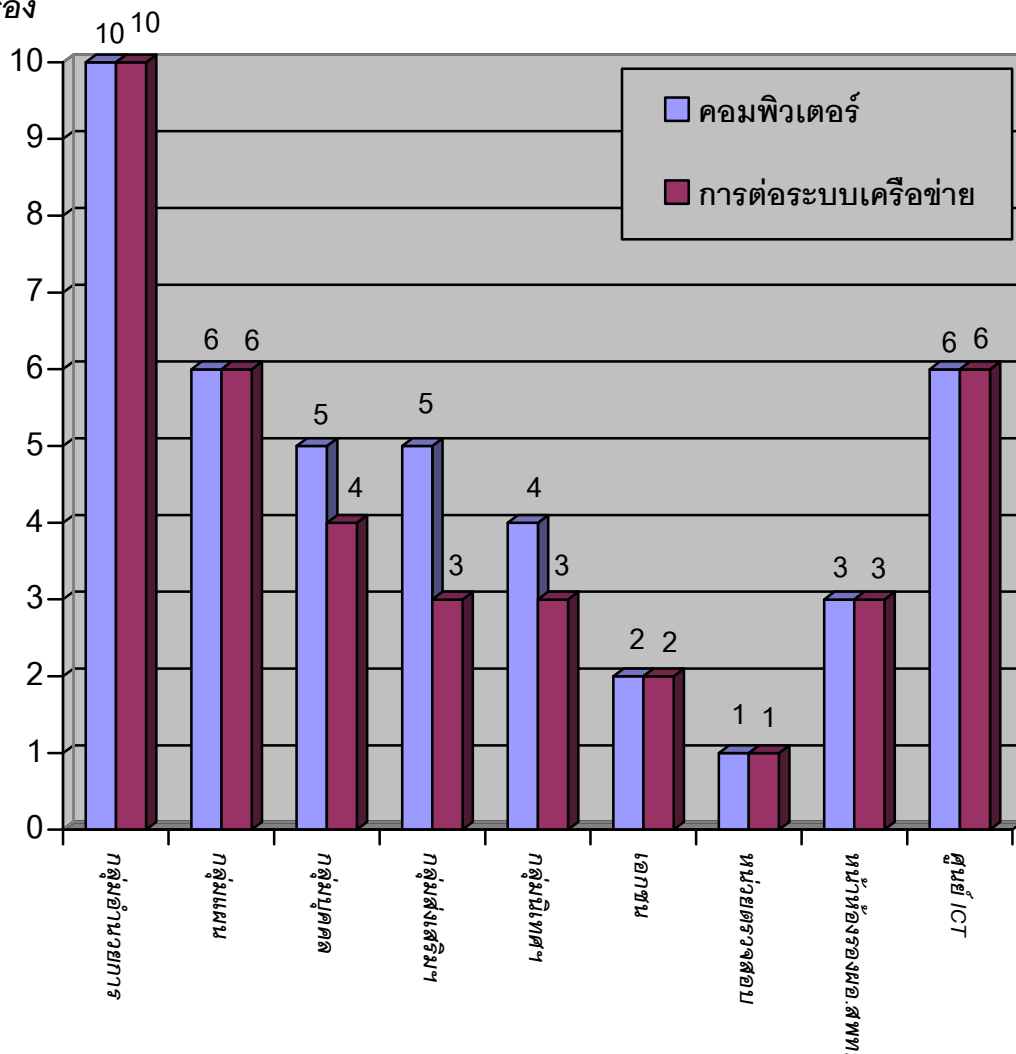

ตาราง 15 เปรียบเทียบจำนวนเครื่องคอมพิวเตอร์ที่ใช้งานได้ และเครื่องพริ้นเตอร์ของแต่ละกลุ่มงานในปีงบประมาณ 2552 กับ ปีงบประมาณ 2553

กลุ่มงาน	คอมพิวเตอร์			พริ้นเตอร์		
	ปี 2552	ปี 2553	เพิ่ม - ลด	ปี 2552	ปี 2553	เพิ่ม - ลด
1.กลุ่มอำนวยการ	9	10	+1	6	6	0
2.กลุ่มนโยบายและแผน	6	6	0	2	2	0
3.กลุ่มบริหารงานบุคคล	5	5	0	10	5	-5
4.กลุ่มส่งเสริมการจัดการศึกษา	5	5	0	5	5	0
5.กลุ่มนิเทศติดตามและประเมินผล	4	4	0	4	2	-2
6. กลุ่มส่งเสริมสถานศึกษาเอกชน	2	2	0	2	2	0
7.หน่วยตรวจสอบภายใน	1	1	0	1	1	0
8. ห้องรองผอ.สพท.	5	5	0	2	2	0
9. ศูนย์ ICT	6	6	0	2	2	0
รวม	43	44	+1	34	27	-7

จากตาราง 15 พบว่าเมื่อเปรียบเทียบจำนวนเครื่องคอมพิวเตอร์ในปีงบประมาณ 2552 กับปีงบประมาณ 2553 โดยรวม มีจำนวนเครื่องคอมพิวเตอร์จำนวน 43 และ 44 เครื่องตามลำดับ

ส่วนเครื่องพริ้นเตอร์ พบว่าโดยรวมลดลงจำนวน 7 เครื่องโดยกลุ่มบริหารงานบุคคลลดลงมากที่สุด จำนวน 5 เครื่อง ส่วนกลุ่มนิเทศติดตามและประเมินผลลดลง จำนวน 2 เครื่อง

แผนภูมิ 3 แสดงอัตราการเพิ่ม ลด จำนวนเครื่องคอมพิวเตอร์ที่ใช้งานได้ และเครื่องพรีนเตอร์ ในแต่ละกลุ่มงาน ในปีงบประมาณ 2552 กับ ปีงบประมาณ 2553

อัตราการเพิ่ม ลด

