

#### 4. นักเรียนพิการเรียนร่วม จำแนกตามประเภทและระดับการศึกษา

ตาราง 41 ร้อยละของนักเรียนพิการเรียนร่วม ในสังกัด สพ.ตง.2 จำแนกตามประเภท และระดับการศึกษา ปีการศึกษา 2553

ประเภทความพิการ	ระดับการศึกษา					คิดเป็นร้อยละ
	ก่อนประถม	ประถม	ม.ต้น	ม.ปลาย	รวม	
บกพร่องทางการเห็น	0	10	12	1	23	10.00
บกพร่องทางการได้ยิน	0	2	17	0	19	8.26
บกพร่องทางสติปัญญา	0	7	0	0	7	3.04
บกพร่องทางร่างกาย/สุขภาพ	4	9	11	9	33	14.35
ปัญหาทางการเรียนรู้	2	123	1	0	126	54.78
บกพร่องทางการพูด/ภาษา	1	10	0	0	11	4.78
ออทิสติก	0	4	0	0	4	1.74
พิการซ้อน	0	1	0	0	1	0.43
อื่นๆ	0	0	6	0	6	2.61
<b>รวม</b>	<b>7</b>	<b>166</b>	<b>47</b>	<b>10</b>	<b>230</b>	<b>100.00</b>
<b>คิดเป็นร้อยละ</b>	<b>3.04</b>	<b>72.17</b>	<b>20.43</b>	<b>4.35</b>	<b>100.00</b>	

จากตาราง 41 พบว่านักเรียนพิการเรียนร่วมทั้งหมดในสังกัดสำนักงานเขตพื้นที่การศึกษาประถมศึกษาตรัง เขต 2 รวมทั้งสิ้น จำนวน 230 คน เมื่อจำแนกตามประเภทความพิการ ปรากฏว่ามีความพิการประเภทปัญหาทางการเรียนรู้มากที่สุด จำนวน 126 คน คิดเป็นร้อยละ 54.78 ของนักเรียนพิการเรียนร่วมทั้งหมด รองลงมาได้แก่ พิการประเภทบกพร่องทางร่างกาย/สุขภาพจำนวน 33 คน คิดเป็นร้อยละ 14.35 และพิการประเภทพิการซ้อนน้อยที่สุดจำนวน 9 คน คิดเป็นร้อยละ 0.43 ของนักเรียนพิการเรียนร่วมทั้งหมด

เมื่อจำแนกตามระดับการศึกษา พบว่า ระดับประถมศึกษา มีนักเรียนพิการเรียนร่วมมากที่สุด จำนวน 166 คน คิดเป็นร้อยละ 72.17 ของนักเรียนพิการเรียนร่วมทั้งหมดรองลงมา ได้แก่ ระดับมัธยมศึกษาตอนต้นมีนักเรียนพิการเรียนร่วม จำนวน 47 คน คิดเป็นร้อยละ 20.43 และระดับก่อนประถมศึกษา มีนักเรียนพิการเรียนร่วมน้อยที่สุด จำนวน 7 คน คิดเป็นร้อยละ 3.04 ของนักเรียนพิการเรียนร่วมทั้งหมด

แผนภูมิ 26 แสดงค่าร้อยละของนักเรียนพิการเรียนร่วม ในสังกัด สพ.ตง.2  
 จำแนกตามระดับการศึกษา ปีการศึกษา 2553

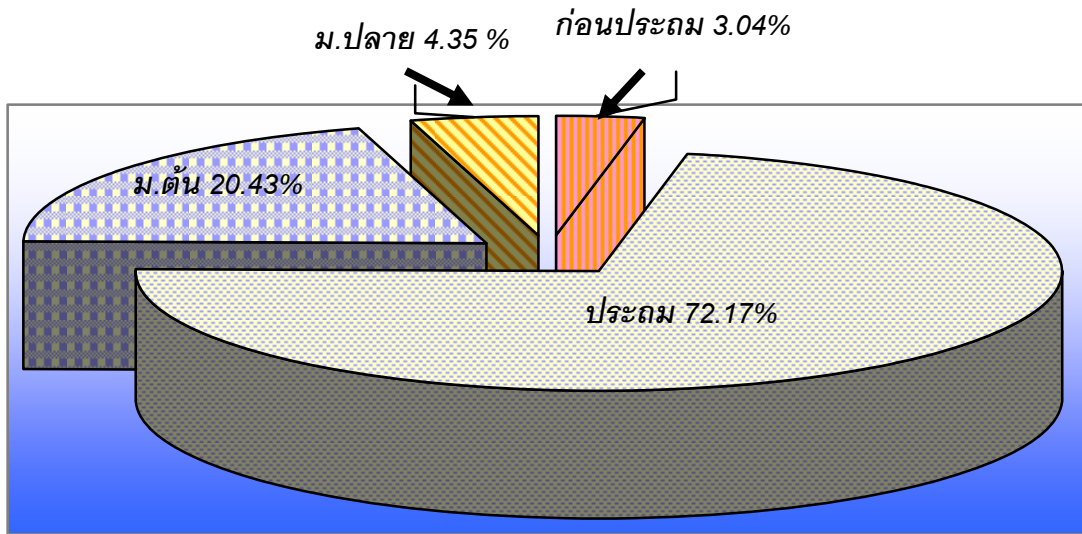

แผนภูมิ 27 แสดงจำนวนนักเรียนพิการเรียนร่วม ในสังกัด สพ.ตง.2  
 จำแนกตามประเภทพิการ ปีการศึกษา 2553

จำนวน (คน )

รวมทั้งสิ้น 230 คน

