

## บทที่ 4

### ข้อมูลเกี่ยวกับนักเรียนและบุคลากรในสถานศึกษา

สำนักงานเขตพื้นที่การศึกษาประถมศึกษาตรัง เขต 2 เป็นหน่วยงานที่มีภารกิจในการจัดการศึกษาขั้นพื้นฐานในเขตพื้นที่ความรับผิดชอบ ซึ่งประกอบด้วย 5 อำเภอ คือ อำเภอกันตัง อำเภอห้วยยอด อำเภอลี้เกา อำเภอวังวิเศษ และอำเภอรัษฎา ในเขตพื้นที่การศึกษาประถมศึกษาตรัง เขต 2 มีนักเรียน นักศึกษาในระบบโรงเรียนทุกสังกัด **รวมทั้งสิ้น 53,890 คน** ครู/อาจารย์ในระบบโรงเรียนทุกสังกัด **รวมทั้งสิ้น 2,786 คน** ตามภารกิจมีนักเรียนในสังกัดที่จะต้องรับผิดชอบ (สังกัด สพฐ.) **จำนวน 39,050 คน** ครู/อาจารย์ **จำนวน 2,132 คน** ซึ่งมีการจัดการศึกษาตั้งแต่ ชั้นอนุบาล 1 ถึงชั้นมัธยมศึกษาปีที่ 6 มีรายละเอียดเกี่ยวกับนักเรียนและบุคลากรในสถานศึกษาเขตพื้นที่การศึกษาประถมศึกษาตรัง เขต 2 ดังนี้ (ข้อมูลส่วนใหญ่จะยึดถือข้อมูล ณ วันที่ 10 มิถุนายน 2553)

#### 1. ครู/อาจารย์ นักเรียน ห้องเรียน จำแนกตามสังกัด และระดับการศึกษา ในเขตพื้นที่การศึกษาประถมศึกษาตรัง เขต 2 ปีการศึกษา 2553

ตาราง 33 อัตราส่วนครูต่อนักเรียน ในเขตพื้นที่การศึกษาประถมศึกษาตรัง เขต 2 จำแนกตาม  
สังกัด

ที่	สังกัด	ครู / อาจารย์	นักเรียน	ครู : นักเรียน
1	สพฐ.	2,132	39,050	1:18
2	เอกชน	368	9,983	1:27
3	เทศบาล	96	1,573	1:16
4	อาชีวศึกษา	107	1,726	1:16
5	ม.เทคโนโลยีราชมงคลศรีวิชัย	83	1,558	1:19
รวม		2,786	53,890	1:19

จากตาราง 33 พบว่านักเรียน นักศึกษาทั้งหมดในเขตพื้นที่การศึกษาประถมศึกษาตรัง เขต 2 **รวมทั้งสิ้น** จำนวน 53,890 คน ครู/อาจารย์ จำนวน 2,786 คน คิดเป็นอัตราส่วนครูต่อนักเรียน 1:19

เมื่อจำแนกตามสังกัด พบว่า อัตราส่วนของครูต่อนักเรียนสังกัดเอกชน มากที่สุด โดยมีอัตราส่วน 1:27 รองลงมาได้แก่ สังกัดม.เทคโนโลยีราชมงคลศรีวิชัย มีอัตราส่วน 1:19 และสังกัดเทศบาล และสังกัดอาชีวศึกษามีอัตราส่วนครูต่อนักเรียนน้อยที่สุด โดยมีอัตราส่วน 1:16

ตาราง 34 อัตราส่วนห้องเรียนต่อนักเรียน ในเขตพื้นที่การศึกษาประถมศึกษาต้ง เขต 2 จำแนกตามสังกัด

ที่	สังกัด	ห้องเรียน	นักเรียน	ห้อง : นักเรียน
1	สพฐ.	1,742	39,050	1:22
2	เอกชน	252	9,983	1:40
3	เทศบาล	56	1,573	1:28
4	อาชีวศึกษา	80	1,726	1:22
5	ม.เทคโนโลยีราชมงคลศรีวิชัย	56	1,558	1:28
รวม		2,186	53,890	1: 25

จากตาราง 34 พบว่านักเรียน นักศึกษาทั้งหมดในเขตพื้นที่การศึกษาประถมศึกษาต้ง เขต 2 รวมทั้งสิ้น จำนวน 53,890 คน ห้องเรียน จำนวน 2,186 ห้อง คิดเป็นอัตราส่วนห้องเรียนต่อนักเรียน 1:25

เมื่อจำแนกตามสังกัด พบว่า อัตราส่วนของห้องเรียนต่อนักเรียนสังกัดเอกชนมากที่สุด โดยมีอัตราส่วน 1:40 รองลงมาได้แก่สังกัดเทศบาล และสังกัดม.เทคโนโลยีราชมงคลศรีวิชัย มีอัตราส่วน 1:28 และสังกัดสพฐ. และสังกัดอาชีวศึกษา มีอัตราส่วนห้องเรียนต่อนักเรียนน้อยที่สุดโดยมีอัตราส่วน 1:22

แผนภูมิ 21 แสดงจำนวนครู/อาจารย์ ห้องเรียน และนักเรียน ในเขตพื้นที่การศึกษาประถมศึกษาต้ง เขต 2 จำแนกตามสังกัด

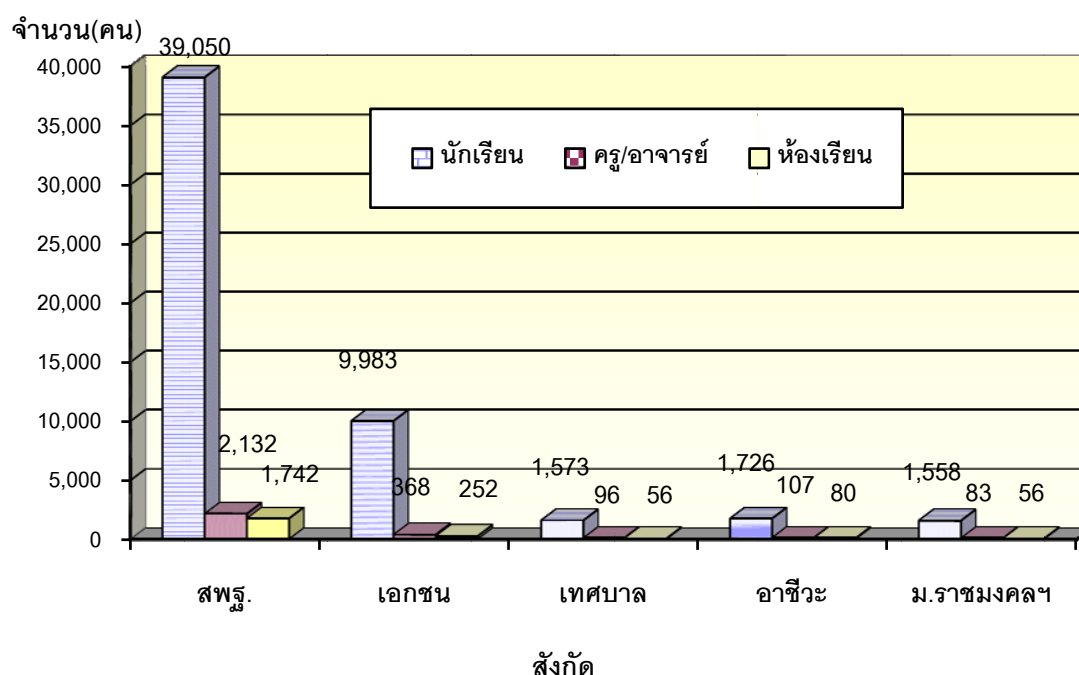

ตาราง 35 ร้อยละของนักเรียนระดับการศึกษาขั้นพื้นฐาน ในเขตพื้นที่การศึกษาประถมศึกษาตราง เขต 2 จำแนกตามสังกัด และระดับการศึกษา ปีการศึกษา 2553

ระดับการศึกษา	สังกัด				คิดเป็นร้อยละ
	สพฐ.	เอกชน	เทศบาล	รวม	
ก่อนประถมศึกษา	6,224	3,116	250	9,590	18.95
ประถมศึกษา	17,639	5,955	865	24,459	48.33
มัธยมศึกษาตอนต้น	10,290	647	458	11,395	22.52
มัธยมศึกษาตอนปลาย	4,897	265	-	5,162	10.20
<b>รวมทั้งหมด</b>	<b>39,050</b>	<b>9,983</b>	<b>1,573</b>	<b>50,606</b>	<b>100.00</b>
<b>คิดเป็นร้อยละ</b>	<b>77.16</b>	<b>19.73</b>	<b>3.11</b>	<b>100.00</b>	

จากตาราง 35 พบว่านักเรียนระดับการศึกษาขั้นพื้นฐานทั้งหมดในเขตพื้นที่การศึกษาประถมศึกษาตราง เขต 2 รวมทั้งสิ้น จำนวน 50,606 คน เมื่อจำแนกตามระดับการศึกษา ปรากฏว่าจะอยู่ในระดับการศึกษามากที่สุด คิดเป็นร้อยละ 48.33 ของนักเรียนทั้งหมด รองลงมา ได้แก่ระดับมัธยมศึกษาตอนต้น คิดเป็นร้อยละ 22.52 ของนักเรียนทั้งหมด และอยู่ในระดับมัธยมศึกษาตอนปลาย น้อยที่สุด คิดเป็นร้อยละ 10.20 ของนักเรียนทั้งหมด

เมื่อจำแนกตามสังกัด พบว่า สังกัด สพฐ. มีนักเรียนมากที่สุด คิดเป็นร้อยละ 77.16 ของนักเรียนทั้งหมด รองลงมา ได้แก่สังกัดเอกชน คิดเป็นร้อยละ 19.73 ของนักเรียนทั้งหมดและสังกัดเทศบาล จำนวนนักเรียนน้อยที่สุด คิดเป็นร้อยละ 3.11 ของนักเรียนทั้งหมด

แผนภูมิ 22 ร้อยละของนักเรียนระดับการศึกษาขั้นพื้นฐาน ในเขตพื้นที่การศึกษาประถมศึกษาตราง เขต 2 จำแนกตามระดับการศึกษา ปีการศึกษา 2553

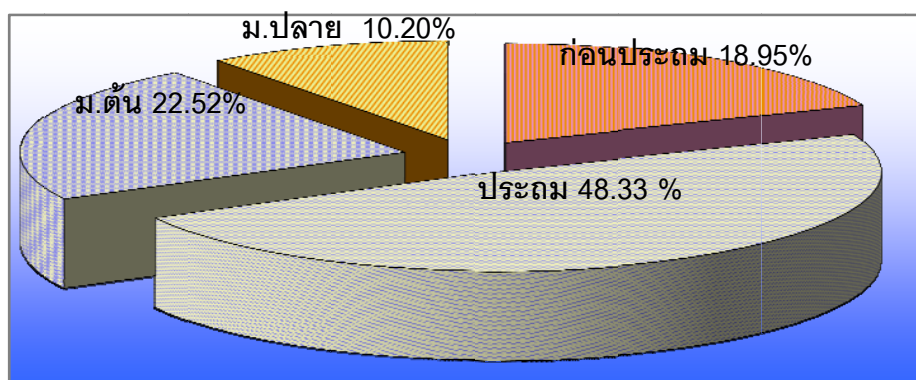

ตาราง 36 ร้อยละของนักศึกษาระดับการศึกษาที่สูงกว่าการศึกษาขั้นพื้นฐาน ในเขตพื้นที่  
การศึกษาประถมศึกษาตรัง เขต 2 จำแนกตามสังกัด และระดับการศึกษา ปีการศึกษา  
2553

ระดับการศึกษา	สังกัด			คิดเป็น ร้อยละ
	อาชีวศึกษา	ม.ราชมงคลศรีวิชัย	รวม	
ปวช.	1,352	-	1,352	41.17
ปวส.	374	-	374	11.39
ปริญญาตรี	-	1,558	1558	47.44
<b>รวมทั้งหมด</b>	<b>1,726</b>	<b>1,558</b>	<b>3,284</b>	<b>100.00</b>
<b>คิดเป็นร้อยละ</b>	<b>52.56</b>	<b>47.44</b>	<b>100.00</b>	

จากตาราง 36 พบว่านักศึกษาระดับการศึกษาสูงกว่าการศึกษาขั้นพื้นฐานทั้งหมดในเขตพื้นที่การศึกษาประถมศึกษาตรัง เขต 2 รวมทั้งสิ้น จำนวน 3,284 คน เมื่อจำแนกตามระดับการศึกษาปรากฏว่าจะอยู่ในการศึกษาระดับ ปริญญาตรี มากที่สุด คิดเป็นร้อยละ 47.44 ของนักศึกษาทั้งหมด รองลงมา ได้แก่ระดับปวช. คิดเป็นร้อยละ 41.17 ของนักศึกษาทั้งหมด และอยู่ในระดับ ปวส. น้อยที่สุด คิดเป็นร้อยละ 11.39 ของศึกษาทั้งหมด

เมื่อจำแนกตามสังกัด พบว่า สังกัดอาชีวศึกษาคิดเป็นร้อยละ 52.56 ของนักศึกษาทั้งหมด และอยู่ในสังกัดม.เทคโนโลยีราชมงคลศรีวิชัยมีนักศึกษา คิดเป็นร้อยละ 47.44 ของนักศึกษาทั้งหมด

แผนภูมิ 23 ร้อยละของนักเรียนระดับการศึกษาขั้นพื้นฐานที่สูงกว่าการศึกษาขั้นพื้นฐานในเขตพื้นที่  
การศึกษาประถมศึกษาตรัง เขต 2 จำแนกตามระดับการศึกษา ปีการศึกษา 2553

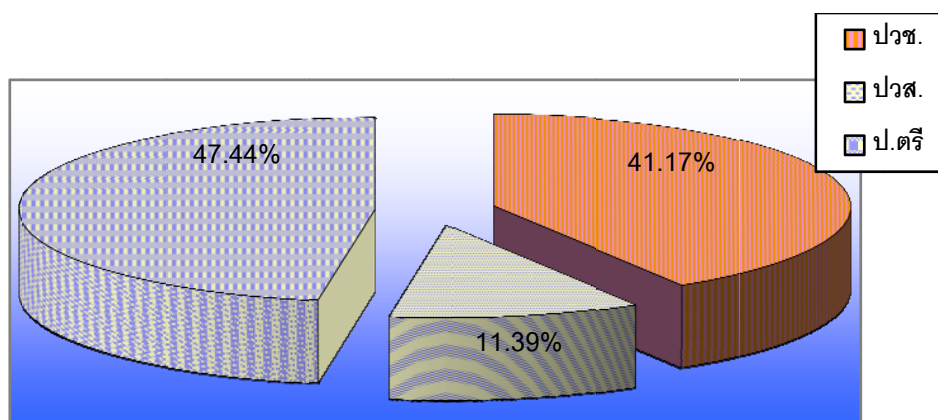

ตาราง 37 จำนวนนักเรียนระดับการศึกษาขั้นพื้นฐาน ในเขตพื้นที่การศึกษาประถมศึกษาตรัง เขต 2  
 จำแนกตามสังกัด และระดับชั้น ปีการศึกษา 2553

ระดับชั้น	สังกัด			
	สพฐ.	เอกชน	เทศบาล	รวม
อนุบาล 3 ขวบ	-	1,067	97	1,164
อนุบาล 1	3,456	1,005	103	4,564
อนุบาล 2 / เด็กเล็ก	2,768	1,044	50	3,862
<b>รวมก่อนประถมศึกษา</b>	<b>6,224</b>	<b>3,116</b>	<b>250</b>	<b>9,590</b>
ป. 1	2,983	1,113	130	4,226
ป. 2	2,916	1,029	128	4,073
ป. 3	2,855	1,002	134	3,991
ป. 4	2,891	960	159	4,010
ป. 5	2,922	936	152	4,010
ป. 6	3,072	915	162	4,149
<b>รวมประถมศึกษา</b>	<b>17,639</b>	<b>5,955</b>	<b>865</b>	<b>24,459</b>
ม. 1	3,563	223	153	3,939
ม. 2	3,530	205	170	3,905
ม. 3	3,197	219	135	3,551
<b>มัธยมศึกษาตอนต้น</b>	<b>10,290</b>	<b>647</b>	<b>458</b>	<b>11,395</b>
ม. 4	1,779	90	-	1,869
ม. 5	1,696	89	-	1,785
ม. 6	1,422	86	-	1,508
<b>มัธยมศึกษาตอนปลาย</b>	<b>4,897</b>	<b>265</b>	<b>-</b>	<b>5,162</b>
<b>รวมทั้งหมด</b>	<b>39,050</b>	<b>9,983</b>	<b>1,573</b>	<b>50,606</b>

จากตาราง 37 พบว่านักเรียนระดับการศึกษาขั้นพื้นฐานทั้งหมดในเขตพื้นที่การศึกษาประถมศึกษาตรัง เขต 2 รวมทั้งสิ้นจำนวน 50,606 คน เมื่อจำแนกตามระดับชั้นปรากฏว่าจะอยู่ในระดับชั้นอนุบาล 1 มากที่สุด จำนวน 4,564 คน รองลงมาได้แก่ระดับชั้นประถมศึกษาปีที่ 1 จำนวน 4,226 คน และอยู่ในระดับชั้นอนุบาล 3 ขวบ น้อยที่สุด จำนวน 1,164 คน