

1. ครู/อาจารย์ นักเรียน ห้องเรียน จำแนกตามสังกัด และระดับการศึกษา
ในเขตพื้นที่การศึกษาตรัง เขต 2 ปีการศึกษา 2552

ตาราง 34 อัตราส่วนครูต่อนักเรียน ในเขตพื้นที่การศึกษาตรัง เขต 2 จำแนกตามสังกัด

ที่	สังกัด	ครู / อาจารย์	นักเรียน	ครู : นักเรียน
1	สพฐ.	1,908	40,062	1:20
2	เอกชน	373	9,717	1:25
3	เทศบาล	93	1,724	1:19
4	อาชีวศึกษา	113	1,768	1:16
5	ม.เทคโนโลยีราชมงคลศรีวิชัย	99	3,131	1:32
รวม		2,691	56,402	1:21

จากตาราง 34 พบว่านักเรียน นักศึกษาทั้งหมดในเขตพื้นที่การศึกษาตรัง เขต 2 รวมทั้งสิ้น จำนวน 56,402 คน ครู/อาจารย์ จำนวน 2,691 คน คิดเป็นอัตราส่วนครูต่อนักเรียน 1 : 21

เมื่อจำแนกตามสังกัด พบว่า อัตราส่วนของครูต่อนักเรียนสังกัดม.เทคโนโลยีราชมงคลศรีวิชัย มากที่สุด โดยมีอัตราส่วน 1 : 32 รองลงมาได้แก่ สังกัดเอกชน มีอัตราส่วน 1 : 25 และสังกัดอาชีวศึกษา มีอัตราส่วนครูต่อนักเรียนน้อยที่สุด โดยมีอัตราส่วน 1 : 16

ตาราง 35 อัตราส่วนห้องเรียนต่อนักเรียน ในเขตพื้นที่การศึกษาตรัง เขต 2 จำแนกตามสังกัด

ที่	สังกัด	ห้องเรียน	นักเรียน	ห้อง : นักเรียน
1	สพฐ.	1,731	40,062	1:23
2	เอกชน	248	9,717	1:39
3	เทศบาล	56	1,724	1:31
4	อาชีวศึกษา	86	1,768	1:21
5	ม.เทคโนโลยีราชมงคลศรีวิชัย	61	3,131	1:51
รวม		2,182	56,402	1:26

จากตาราง 35 พบว่านักเรียน นักศึกษาทั้งหมดในเขตพื้นที่การศึกษาตรัง เขต 2 รวมทั้งสิ้น จำนวน 56,402 คน ห้องเรียน จำนวน 2,182 ห้อง คิดเป็นอัตราส่วนห้องเรียนต่อนักเรียน 1 : 26

เมื่อจำแนกตามสังกัด พบว่า อัตราส่วนของห้องเรียนต่อนักเรียนสังกัดม.เทคโนโลยี
 ราชมนฑลศรีวิชัย มากที่สุด โดยมีอัตราส่วน 1 : 51 รองลงมาได้แก่สังกัดเอกชนมีอัตราส่วน 1 : 39
 และสังกัด อาชีวศึกษา มีอัตราส่วนห้องเรียนต่อนักเรียนน้อยที่สุด โดยมีอัตราส่วน 1 : 21

แผนภูมิ 22 แสดงจำนวนครู/อาจารย์ ห้องเรียน และนักเรียน ในเขตพื้นที่การศึกษาต้ง เขต 2
 จำแนกตามสังกัด

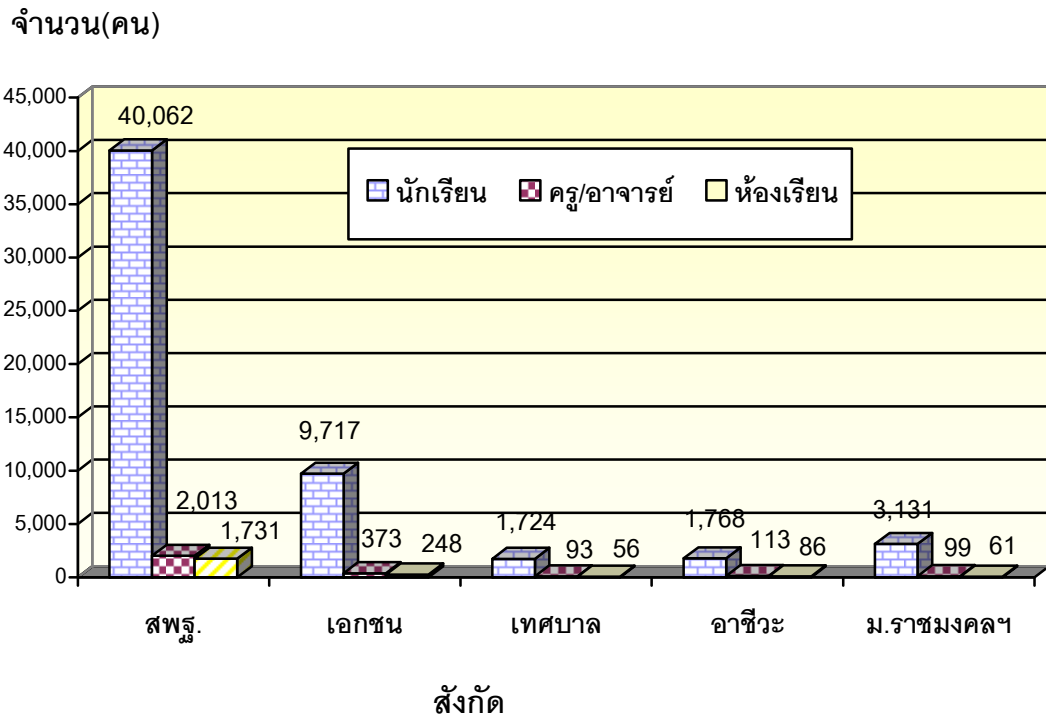

2. การเปรียบเทียบจำนวนนักเรียน และครู/อาจารย์ ระหว่างปีการศึกษา 2548 – 2552

ตาราง 39 การเปรียบเทียบจำนวนนักเรียนในเขตพื้นที่การศึกษารัง เขต 2
ระหว่างปีการศึกษา 2548 – 2552 จำแนกตามสังกัด

ที่	สังกัด	จำนวนนักเรียนในปีการศึกษา				
		2548	2549	2550	2551	2552
1	สพฐ.	43,111	42,148	41,734	40,996	40,062
2	เอกชน	8,865	9,195	9,541	9,790	9,717
3	เทศบาล	1,347	1,743	1,745	1,768	1,724
4	อาชีวศึกษา	2,275	2,079	2,013	1,765	1,768
5	ม.เทคโนโลยีราชมงคลศรีวิชัย	1,150	1,190	1,390	1,856	3,131
รวม		56,748	56,355	56,423	56,175	56,402

จากตาราง 39 การเปรียบเทียบจำนวนนักเรียนในเขตพื้นที่การศึกษารัง เขต 2 ระหว่างปีการศึกษา 2548 – 2552 จำแนกตามสังกัด พบว่ามีนักเรียนในปีการศึกษา 2548 มากที่สุดรวมทั้งสิ้น จำนวน 56,748 คน รองลงมา ได้แก่ปีการศึกษา 2550 จำนวน 56,423 คน และในปีการศึกษา 2551 มีจำนวนนักเรียนน้อยที่สุด จำนวน 56,175 คน

ตาราง 40 การเปรียบเทียบจำนวนครู/อาจารย์ในเขตพื้นที่การศึกษาต้ง เขต 2
ระหว่างปีการศึกษา 2548 – 2552 จำแนกตามสังกัด

ที่	สังกัด	จำนวนครู/อาจารย์ในปีการศึกษา				
		2548	2549	2550	2551	2552
1	สพฐ.	2,065	2,135	2,157	2,169	2,013
2	เอกชน	373	332	381	393	373
3	เทศบาล	98	93	99	98	93
4	อาชีวศึกษา	118	164	103	110	113
5	ม.เทคโนโลยีราชมงคลศรีวิชัย	78	63	89	83	99
รวม		2,732	2,807	2,829	2,853	2,691

จากตาราง 40 การเปรียบเทียบจำนวนครู/อาจารย์ในเขตพื้นที่การศึกษาต้ง เขต 2 ระหว่างปีการศึกษา 2548 – 2552 จำแนกตามสังกัด พบว่ามีครู/อาจารย์ในปีการศึกษา 2551 มากที่สุด รวมทั้งสิ้น จำนวน 2,853 คน รองลงมา ได้แก่ปีการศึกษา 2550 จำนวน 2,829 คน และในปีการศึกษา 2552 มีจำนวนครู/อาจารย์น้อยที่สุด จำนวน 2,691 คน

แผนภูมิ 25 แสดงการเปรียบเทียบจำนวนครู/อาจารย์ และนักเรียน ในเขตพื้นที่
การศึกษาต้ง เขต 2 ระหว่างปีการศึกษา 2548 - 2552

