

## บทที่ 4

### ข้อมูลเกี่ยวกับนักเรียนและบุคลากรในสถานศึกษา

สำนักงานเขตพื้นที่การศึกษามัธยมศึกษา เขต 2 เป็นหน่วยงานที่มีภารกิจในการจัดการศึกษาขั้นพื้นฐานในเขตพื้นที่ความรับผิดชอบ ซึ่งประกอบด้วย 5 อำเภอ คือ อำเภอกันตัง อำเภอห้วยยอด อำเภอสีเกา อำเภอวังวิเศษ และอำเภอรัชฎา ในเขตพื้นที่การศึกษามัธยมศึกษา เขต 2 มีนักเรียน นักศึกษาในระบบโรงเรียนทุกสังกัด **รวมทั้งสิ้น 56,402 คน** ครู/อาจารย์ในระบบโรงเรียนทุกสังกัด **รวมทั้งสิ้น 2,586 คน** ตามภารกิจมีนักเรียนในสังกัดที่จะต้องรับผิดชอบ (สังกัด สพฐ.) **จำนวน 40,062 คน** ครู/อาจารย์ **จำนวน 2,013 คน** ซึ่งมีการจัดการศึกษาตั้งแต่ชั้นอนุบาล 1 ถึงชั้นมัธยมศึกษาปีที่ 6 มีรายละเอียดเกี่ยวกับนักเรียนและบุคลากรในสถานศึกษาเขตพื้นที่การศึกษามัธยมศึกษา เขต 2 ดังนี้ (ข้อมูลส่วนใหญ่จะยึดถือข้อมูล ณ วันที่ 10 มิถุนายน 2552)

#### 1. ครู/อาจารย์ นักเรียน ห้องเรียน จำแนกตามสังกัด และระดับการศึกษา ในเขตพื้นที่การศึกษามัธยมศึกษา เขต 2 ปีการศึกษา 2552

ตาราง 34 อัตราส่วนครูต่อนักเรียน ในเขตพื้นที่การศึกษามัธยมศึกษา เขต 2 จำแนกตามสังกัด

ที่	สังกัด	ครู / อาจารย์	นักเรียน	ครู : นักเรียน
1	สพฐ.	2,013	40,062	1:20
2	เอกชน	373	9,717	1:25
3	เทศบาล	93	1,724	1:19
4	อาชีวศึกษา	113	1,768	1:16
5	ม.เทคโนโลยีราชมงคลศรีวิชัย	99	3,131	1:32
รวม		2,691	56,402	1:21

จากตาราง 34 พบว่านักเรียน นักศึกษาทั้งหมดในเขตพื้นที่การศึกษามัธยมศึกษา เขต 2 **รวมทั้งสิ้น** จำนวน 56,402 คน ครู/อาจารย์ จำนวน 2,691 คน คิดเป็นอัตราส่วนครูต่อนักเรียน 1 : 21

เมื่อจำแนกตามสังกัด พบว่า อัตราส่วนของครูต่อนักเรียนสังกัดม.เทคโนโลยีราชมงคลศรีวิชัย มากที่สุด โดยมีอัตราส่วน 1 : 32 รองลงมาได้แก่ สังกัดเอกชน มีอัตราส่วน 1 : 25 และสังกัดอาชีวศึกษา มีอัตราส่วนครูต่อนักเรียนน้อยที่สุด โดยมีอัตราส่วน 1 : 16

ตาราง 35 อัตราส่วนห้องเรียนต่อนักเรียน ในเขตพื้นที่การศึกษาต้ง เขต 2 จำแนกตามสังกัด

ที่	สังกัด	ห้องเรียน	นักเรียน	ห้อง : นักเรียน
1	สปฐ.	1,731	40,062	1:23
2	เอกชน	248	9,717	1:39
3	เทศบาล	56	1,724	1:31
4	อาชีวศึกษา	86	1,768	1:21
5	ม.เทคโนโลยีราชมงคลศรีวิชัย	61	3,131	1:51
	<b>รวม</b>	<b>2,182</b>	<b>56,402</b>	<b>1:26</b>

จากตาราง 35 พบว่านักเรียน นักศึกษาทั้งหมดในเขตพื้นที่การศึกษาต้ง เขต 2 รวมทั้งสิ้น จำนวน 56,402 คน ห้องเรียน จำนวน 2,182 ห้อง คิดเป็นอัตราส่วนห้องเรียนต่อนักเรียน 1 : 26

เมื่อจำแนกตามสังกัด พบว่าอัตราส่วนของห้องเรียนต่อนักเรียนสังกัด ม.เทคโนโลยีราชมงคลศรีวิชัย มากที่สุด โดยมีอัตราส่วน 1 : 51 รองลงมาได้แก่สังกัดเอกชน มีอัตราส่วน 1 : 39 และสังกัด อาชีวศึกษา มีอัตราส่วนห้องเรียนต่อนักเรียนน้อยที่สุด โดยมีอัตราส่วน 1 : 21

แผนภูมิ 22 แสดงจำนวนครู/อาจารย์ ห้องเรียน และนักเรียน ในเขตพื้นที่การศึกษาต้ง เขต 2 จำแนกตามสังกัด

จำนวน(คน)

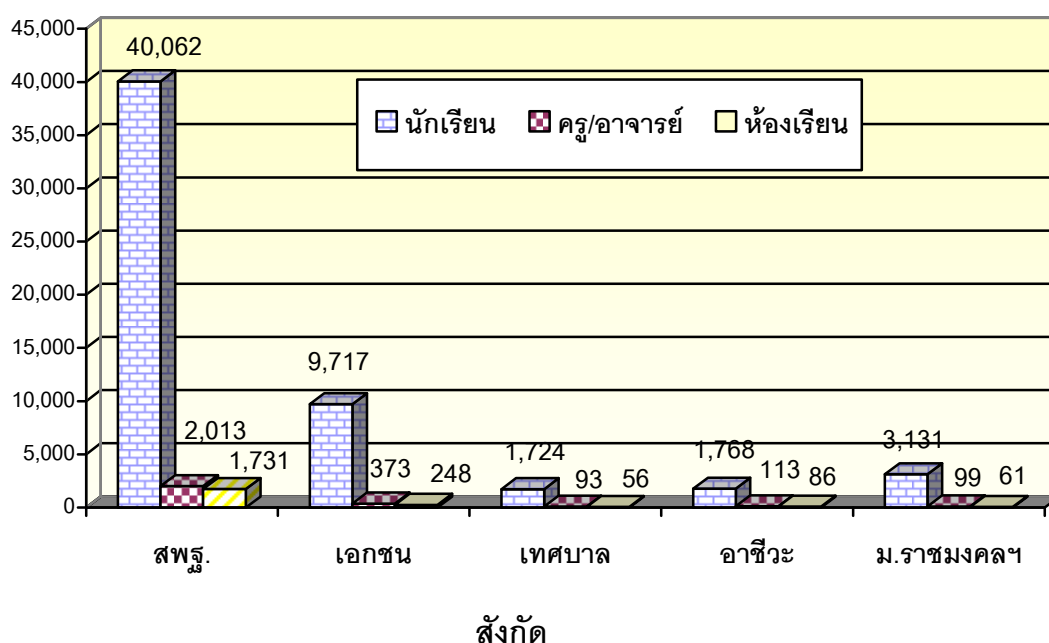

ตาราง 36 ร้อยละของนักเรียนระดับการศึกษาขั้นพื้นฐาน ในเขตพื้นที่การศึกษาตรัง เขต 2  
 จำแนกตามสังกัด และระดับการศึกษา ปีการศึกษา 2552

ระดับการศึกษา	สังกัด				คิดเป็นร้อยละ
	สพฐ.	เอกชน	เทศบาล	รวม	
ก่อนประถมศึกษา	6,119	3,007	291	9,417	18.28
ประถมศึกษา	18,477	5,841	957	25,275	49.07
มัธยมศึกษาตอนต้น	10,721	628	476	11,825	22.96
มัธยมศึกษาตอนปลาย	4,745	241	-	4,986	9.68
<b>รวมทั้งหมด</b>	<b>40,062</b>	<b>9,717</b>	<b>1,724</b>	<b>51,503</b>	<b>100.00</b>
<b>คิดเป็นร้อยละ</b>	<b>77.79</b>	<b>18.87</b>	<b>3.35</b>	<b>100.00</b>	

จากตาราง 36 พบว่านักเรียนระดับการศึกษาขั้นพื้นฐานทั้งหมดในเขตพื้นที่การศึกษาตรัง เขต 2 รวมทั้งสิ้น จำนวน 51,503 คน เมื่อจำแนกตามระดับการศึกษา ปรากฏว่าจะอยู่ในระดับการประถมศึกษามากที่สุด คิดเป็นร้อยละ 49.07 ของนักเรียนทั้งหมด รองลงมา ได้แก่ระดับมัธยมศึกษาตอนต้น คิดเป็นร้อยละ 22.96 ของนักเรียนทั้งหมด และอยู่ในระดับมัธยมศึกษาตอนปลายน้อยที่สุด คิดเป็นร้อยละ 9.68 ของนักเรียนทั้งหมด

เมื่อจำแนกตามสังกัด พบว่า สังกัด สพฐ. มีนักเรียนมากที่สุด คิดเป็นร้อยละ 77.79 ของนักเรียนทั้งหมด รองลงมาได้แก่สังกัดเอกชน คิดเป็นร้อยละ 18.87 ของนักเรียนทั้งหมดและสังกัดเทศบาล จำนวนนักเรียนน้อยที่สุด คิดเป็นร้อยละ 3.35 ของนักเรียนทั้งหมด

แผนภูมิ 23 ร้อยละของนักเรียนระดับการศึกษาขั้นพื้นฐาน ในเขตพื้นที่การศึกษาตรัง เขต 2  
 จำแนกตามระดับการศึกษา ปีการศึกษา 2552

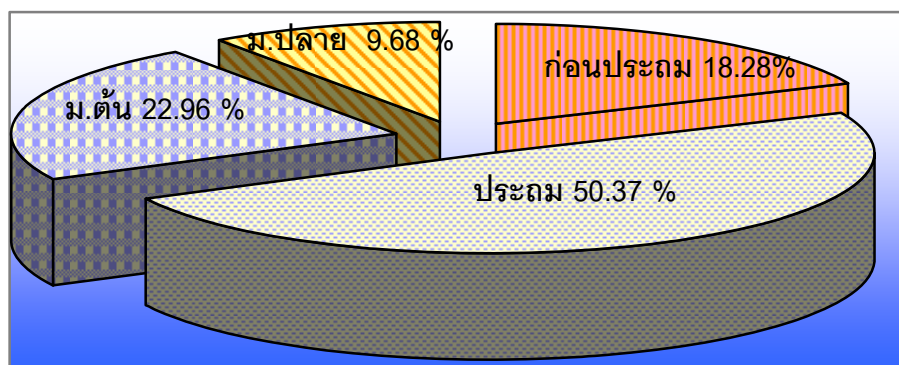

ตาราง 37 ร้อยละของนักศึกษาระดับการศึกษาที่สูงกว่าการศึกษาขั้นพื้นฐาน ในเขตพื้นที่  
การศึกษาต้ง เขต 2 จำแนกตามสังกัด และระดับการศึกษา ปีการศึกษา 2552

ระดับการศึกษา	สังกัด			คิดเป็น ร้อยละ
	อาชีวศึกษา	ม.ราชมงคลศรีวิชัย	รวม	
ปวช.	1,366	-	1,366	27.88
ปวส.	402	-	402	8.21
ปริญญาตรี	-	3,131	3,131	63.91
<b>รวมทั้งหมด</b>	<b>1,768</b>	<b>3,131</b>	<b>4,899</b>	<b>100.00</b>
<b>คิดเป็นร้อยละ</b>	<b>36.09</b>	<b>63.91</b>	<b>100.00</b>	

จากตาราง 37 พบว่านักศึกษาระดับการศึกษาสูงกว่าการศึกษาขั้นพื้นฐานทั้งหมดใน  
เขตพื้นที่การศึกษาต้ง เขต 2 รวมทั้งสิ้น จำนวน 4,899 คน เมื่อจำแนกตามระดับการศึกษา ปรากฏว่า  
จะอยู่ในการศึกษาระดับ ปริญญาตรี มากที่สุด คิดเป็นร้อยละ 63.91 ของนักศึกษาทั้งหมด รองลงมา  
ได้แก่ระดับปวช. คิดเป็นร้อยละ 27.88 ของนักศึกษาทั้งหมด และอยู่ในระดับ ปวส. น้อยที่สุด คิดเป็น  
ร้อยละ 8.21 ของศึกษาทั้งหมด

เมื่อจำแนกตามสังกัด พบว่า สังกัดมหาวิทยาลัยเทคโนโลยีราชมงคลศรีวิชัย  
คิดเป็นร้อยละ 63.91 ของนักศึกษาทั้งหมด และอยู่ในสังกัดอาชีวศึกษา มีนักศึกษา คิดเป็นร้อยละ  
36.09 ของนักศึกษาทั้งหมด

แผนภูมิ 24 ร้อยละของนักเรียนระดับการศึกษาขั้นพื้นฐานที่สูงกว่าการศึกษาขั้นพื้นฐาน  
ในเขตพื้นที่การศึกษาต้ง เขต 2 จำแนกตามระดับการศึกษา ปีการศึกษา 2552

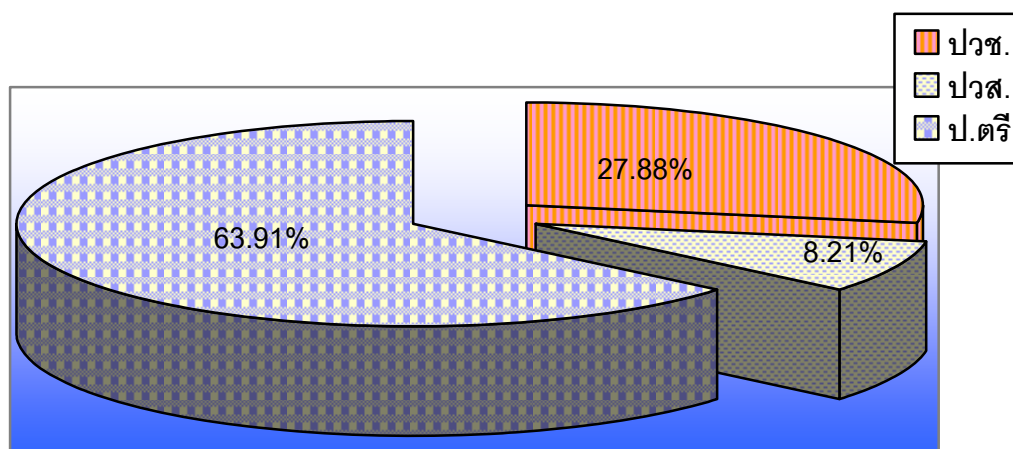

ตาราง 38 จำนวนนักเรียนระดับการศึกษาขั้นพื้นฐาน ในเขตพื้นที่การศึกษาต้ง เขต 2  
 จำแนกตามสังกัด และระดับชั้น ปีการศึกษา 2552

ระดับชั้น	สังกัด			
	สพฐ.	เอกชน	เทศบาล	รวม
อนุบาล 3 ขวบ	-	872	108	980
อนุบาล 1	3,456	1,055	130	4,641
อนุบาล 2 / เด็กเล็ก	2,663	1,080	53	3,796
<b>รวมก่อนประถมศึกษา</b>	<b>6,119</b>	<b>3,007</b>	<b>291</b>	<b>9,417</b>
ป. 1	3,179	1,020	151	4,350
ป. 2	2,926	1,014	136	4,076
ป. 3	2,901	979	174	4,054
ป. 4	2,944	937	157	4,038
ป. 5	3,171	932	172	4,275
ป. 6	3,356	959	167	4,482
<b>รวมประถมศึกษา</b>	<b>18,477</b>	<b>5,841</b>	<b>957</b>	<b>25,275</b>
ม. 1	3,795	210	180	4,185
ม. 2	3,549	226	164	3,939
ม. 3	3,377	192	132	3,701
<b>มัธยมศึกษาตอนต้น</b>	<b>10,721</b>	<b>628</b>	<b>476</b>	<b>11,825</b>
ม. 4	1,799	90	-	1,889
ม. 5	1,513	87	-	1,600
ม. 6	1,433	64	-	1,497
<b>มัธยมศึกษาตอนปลาย</b>	<b>4,745</b>	<b>241</b>	<b>-</b>	<b>4,986</b>
<b>รวมทั้งหมด</b>	<b>40,062</b>	<b>9,717</b>	<b>1,724</b>	<b>51,503</b>

จากตาราง 38 พบว่านักเรียนระดับการศึกษาขั้นพื้นฐานทั้งหมดในเขตพื้นที่การศึกษาต้ง เขต 2 รวมทั้งสิ้น จำนวน 51,503 คน เมื่อจำแนกตามระดับชั้น ปรากฏว่าจะอยู่ในระดับชั้นประถมศึกษาปีที่ 6 มากที่สุด จำนวน 4,482 คน รองลงมา ได้แก่ระดับชั้นประถมศึกษาปีที่ 1 จำนวน 4,350 คน และอยู่ในระดับชั้นอนุบาล 3 ขวบ น้อยที่สุด จำนวน 980 คน