

**1. ครู/อาจารย์ นักเรียน ห้องเรียน จำแนกตามสังกัด และระดับการศึกษา
ในเขตพื้นที่การศึกษาตรัง เขต 2 ปีการศึกษา 2551**

ตาราง 34 อัตราส่วนครูต่อนักเรียน ในเขตพื้นที่การศึกษาตรัง เขต 2 จำแนกตามสังกัด

ที่	สังกัด	ครู / อาจารย์	นักเรียน	ครู : นักเรียน
1	สพฐ.	2,169	40,996	1 : 19
2	เอกชน	393	9,790	1 : 25
3	เทศบาล	98	1,768	1 : 18
4	อาชีวศึกษา	110	1,765	1 : 16
5	ม.เทคโนโลยีราชมงคลศรีวิชัย	83	1,856	1 : 22
รวม		2,853	56,175	1 : 20

จากตาราง 34 พบว่านักเรียน นักศึกษาทั้งหมดในเขตพื้นที่การศึกษาตรัง เขต 2 รวมทั้งสิ้น จำนวน 56,175 คน ครู/อาจารย์ จำนวน 2,853 คน คิดเป็นอัตราส่วนครูต่อนักเรียน 1 : 20

เมื่อจำแนกตามสังกัด พบว่า อัตราส่วนของครูต่อนักเรียนสังกัดเอกชนมากที่สุด โดยมีอัตราส่วน 1 : 25 รองลงมาได้แก่สังกัดม.เทคโนโลยีราชมงคลศรีวิชัย มีอัตราส่วน 1 : 22 และสังกัดอาชีวศึกษา มีอัตราส่วนครูต่อนักเรียนน้อยที่สุด โดยมีอัตราส่วน 1 : 16

ตาราง 35 อัตราส่วนห้องเรียนต่อนักเรียน ในเขตพื้นที่การศึกษาตรัง เขต 2 จำแนกตามสังกัด

ที่	สังกัด	ห้องเรียน	นักเรียน	ห้อง : นักเรียน
1	สพฐ.	1,721	40,996	1 : 24
2	เอกชน	244	9,790	1 : 40
3	เทศบาล	57	1,768	1 : 31
4	อาชีวศึกษา	52	1,765	1 : 34
5	ม.เทคโนโลยีราชมงคลศรีวิชัย	47	1,856	1 : 40
รวม		2,121	56,175	1 : 26

จากตาราง 35 พบว่านักเรียน นักศึกษาทั้งหมดในเขตพื้นที่การศึกษาตรัง เขต 2 รวมทั้งสิ้น จำนวน 56,175 คน ห้องเรียน จำนวน 2,121 ห้อง คิดเป็นอัตราส่วนห้องเรียนต่อนักเรียน 1 : 26

เมื่อจำแนกตามสังกัด พบว่า อัตราส่วนของห้องเรียนต่อนักเรียนสังกัดเอกชน และ สังกัดม.เทคโนโลยีราชมงคลศรีวิชัย มากที่สุด โดยมีอัตราส่วน 1 : 40 รองลงมาได้แก่สังกัด อาชีวศึกษา มีอัตราส่วน 1 : 34 และสังกัด สพฐ. มีอัตราส่วนห้องเรียนต่อนักเรียนน้อยที่สุด โดยมี อัตราส่วน 1 : 24

แผนภูมิ 22 แสดงจำนวนครู/อาจารย์ ห้องเรียน และนักเรียน ในเขตพื้นที่การศึกษาดัง
เขต 2 จำแนกตามสังกัด

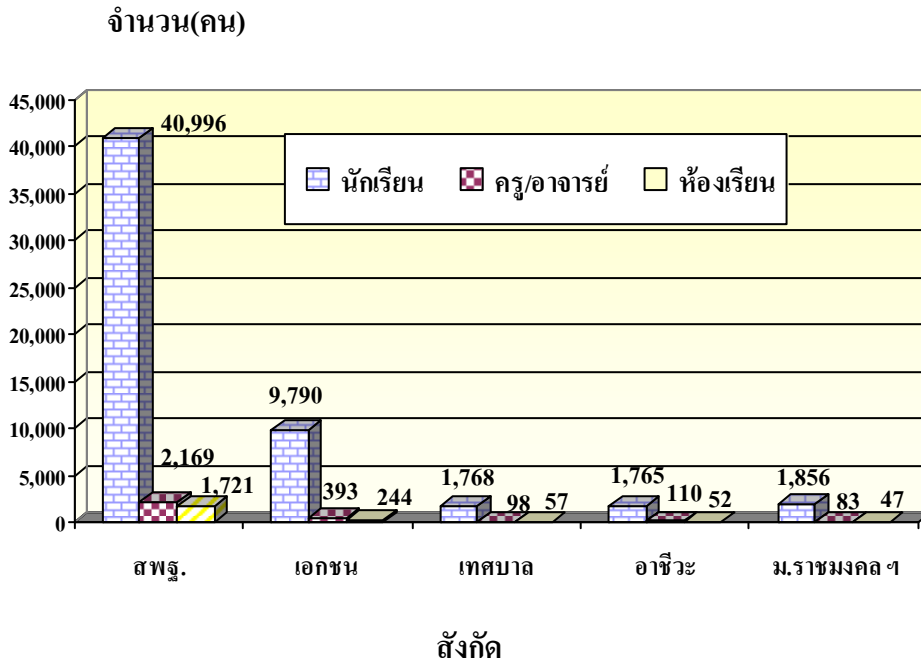

2. การเปรียบเทียบจำนวนนักเรียน และครู/อาจารย์ ระหว่างปีการศึกษา 2547 – 2551

ตาราง 39 การเปรียบเทียบจำนวนนักเรียนในเขตพื้นที่การศึกษาดัง เขต 2

ระหว่างปีการศึกษา 2547 – 2551 จำแนกตามสังกัด

ที่	สังกัด	จำนวนนักเรียนในปีการศึกษา				
		2547	2548	2549	2550	2551
1	สพฐ.	43,578	43,111	42,148	41,734	40,996
2	เอกชน	8,703	8,865	9,195	9,541	9,790
3	เทศบาล	1,838	1,347	1,743	1,745	1,768
4	อาชีวศึกษา	2,382	2,275	2,079	2,013	1,765
5	ม.เทคโนโลยีราชมงคลศรีวิชัย	1,158	1,150	1,190	1,390	1,856
รวม		57,659	56,748	56,355	56,423	56,175

จากตาราง 39 การเปรียบเทียบจำนวนนักเรียนในเขตพื้นที่การศึกษาดัง เขต 2 ระหว่างปีการศึกษา 2547 – 2551 จำแนกตามสังกัด พบว่ามีนักเรียนในปีการศึกษา 2547 มากที่สุด รวมทั้งสิ้น จำนวน 57,659 คน รองลงมา ได้แก่ปีการศึกษา 2548 จำนวน 56,748 คน และในปีการศึกษา 2551 มีจำนวนนักเรียนน้อยที่สุด จำนวน 56,175 คน

ตาราง 40 การเปรียบเทียบจำนวนครู/อาจารย์ในเขตพื้นที่การศึกษาดัง เขต 2

ระหว่างปีการศึกษา 2547 – 2551 จำแนกตามสังกัด

ที่	สังกัด	จำนวนครู/อาจารย์ในปีการศึกษา				
		2547	2548	2549	2550	2551
1	สพฐ.	2,046	2,065	2,135	2,157	2,169
2	เอกชน	307	373	332	381	393
3	เทศบาล	90	98	93	99	98
4	อาชีวศึกษา	101	118	164	103	110
5	ม.เทคโนโลยีราชมงคลศรีวิชัย	52	78	63	89	83
รวม		2,596	2,732	2,807	2,829	2,853

จากตาราง 40 การเปรียบเทียบจำนวนครู/อาจารย์ในเขตพื้นที่การศึกษาต้ง เขต 2 ระหว่างปีการศึกษา 2547 – 2551 จำแนกตามสังกัด พบว่ามีครู/อาจารย์ในปีการศึกษา 2551 มากที่สุด รวมทั้งสิ้น จำนวน 2,853 คน รองลงมา ได้แก่ปีการศึกษา 2550 จำนวน 2,829 คน และในปีการศึกษา 2547 มีจำนวนครู/อาจารย์น้อยที่สุด จำนวน 2,596 คน

แผนภูมิ 25 แสดงการเปรียบเทียบจำนวนครู/อาจารย์ และนักเรียน ในเขตพื้นที่
การศึกษาต้ง เขต 2 ระหว่างปีการศึกษา 2547 - 2551

