

บทที่ 4

ข้อมูลเกี่ยวกับนักเรียนและบุคลากรในสถานศึกษา

สำนักงานเขตพื้นที่การศึกษาดำรง เขต 2 เป็นหน่วยงานที่มีภารกิจในการจัดการศึกษาขั้นพื้นฐานในเขตพื้นที่ความรับผิดชอบ ซึ่งประกอบด้วย 5 อำเภอ คือ อำเภอกันตัง อำเภอห้วยยอด อำเภอสิเกา อำเภอวังวิเศษ และอำเภอรัชฎา ในเขตพื้นที่การศึกษาดำรง

มีนักเรียน นักศึกษาในระบบโรงเรียนทุกสังกัด รวมทั้งสิ้น 52,554 คน ครู/อาจารย์ในระบบโรงเรียนทุกสังกัด รวมทั้งสิ้น 2,660 คน ตามภารกิจมีนักเรียนในสังกัดที่จะต้องรับผิดชอบ (สังกัด สพฐ.) จำนวน 40,996 คน ครู/อาจารย์ จำนวน 2,169 คน ซึ่งมีการจัดการศึกษาตั้งแต่ ชั้นอนุบาล 1 ถึงชั้นมัธยมศึกษาปีที่ 6 มีรายละเอียดเกี่ยวกับนักเรียนและบุคลากรในสถานศึกษาเขตพื้นที่การศึกษาดำรง เขต 2 ดังนี้ (ข้อมูลส่วนใหญ่จะยึดถือข้อมูล ณ วันที่ 10 มิถุนายน 2551)

1. ครู/อาจารย์ นักเรียน ห้องเรียน จำแนกตามสังกัด และระดับการศึกษา

ในเขตพื้นที่การศึกษาดำรง เขต 2 ปีการศึกษา 2551

ตาราง 34 อัตราส่วนครูต่อนักเรียน ในเขตพื้นที่การศึกษาดำรง เขต 2 จำแนกตามสังกัด

ที่	สังกัด	ครู / อาจารย์	นักเรียน	ครู : นักเรียน
1	สพฐ.	2,169	40,996	1 : 19
2	เอกชน	393	9,790	1 : 25
3	เทศบาล	98	1,768	1 : 18
4	อาชีวศึกษา	110	1,765	1 : 16
5	ม.เทคโนโลยีราชมงคลศรีวิชัย	83	1,856	1 : 22
รวม		2,853	56,175	1 : 20

จากตาราง 34 พบว่านักเรียน นักศึกษาทั้งหมดในเขตพื้นที่การศึกษาดำรง เขต 2 รวมทั้งสิ้น จำนวน 56,175 คน ครู/อาจารย์ จำนวน 2,853 คน คิดเป็นอัตราส่วนครูต่อนักเรียน 1 : 20

เมื่อจำแนกตามสังกัด พบว่า อัตราส่วนของครูต่อนักเรียนสังกัดเอกชนมากที่สุด โดยมีอัตราส่วน 1 : 25 รองลงมาได้แก่สังกัดม.เทคโนโลยีราชมงคลศรีวิชัย มีอัตราส่วน 1 : 22 และสังกัดอาชีวศึกษา มีอัตราส่วนครูต่อนักเรียนน้อยที่สุด โดยมีอัตราส่วน 1 : 16

ตาราง 35 อัตราส่วนห้องเรียนต่อนักเรียน ในเขตพื้นที่การศึกษาดัง เขต 2 จำแนกตามสังกัด

ที่	สังกัด	ห้องเรียน	นักเรียน	ห้อง : นักเรียน
1	สพฐ.	1,721	40,996	1 : 24
2	เอกชน	244	9,790	1 : 40
3	เทศบาล	57	1,768	1 : 31
4	อาชีวศึกษา	52	1,765	1 : 34
5	ม.เทคโนโลยีราชมงคลศรีวิชัย	47	1,856	1 : 40
	รวม	2,121	56,175	1 : 26

จากตาราง 35 พบว่านักเรียน นักศึกษาทั้งหมดในเขตพื้นที่การศึกษาดัง เขต 2 รวมทั้งสิ้น จำนวน 56,175 คน ห้องเรียน จำนวน 2,121 ห้อง คิดเป็นอัตราส่วนห้องเรียนต่อนักเรียน 1 : 26

เมื่อจำแนกตามสังกัด พบว่า อัตราส่วนของห้องเรียนต่อนักเรียนสังกัดเอกชน และ สังกัดม.เทคโนโลยีราชมงคลศรีวิชัย มากที่สุด โดยมีอัตราส่วน 1 : 40 รองลงมาได้แก่สังกัด อาชีวศึกษา มีอัตราส่วน 1 : 34 และสังกัด สพฐ. มีอัตราส่วนห้องเรียนต่อนักเรียนน้อยที่สุด โดยมีอัตราส่วน 1 : 24

แผนภูมิ 22 แสดงจำนวนครู/อาจารย์ ห้องเรียน และนักเรียน ในเขตพื้นที่การศึกษาดัง เขต 2 จำแนกตามสังกัด

จำนวน(คน)

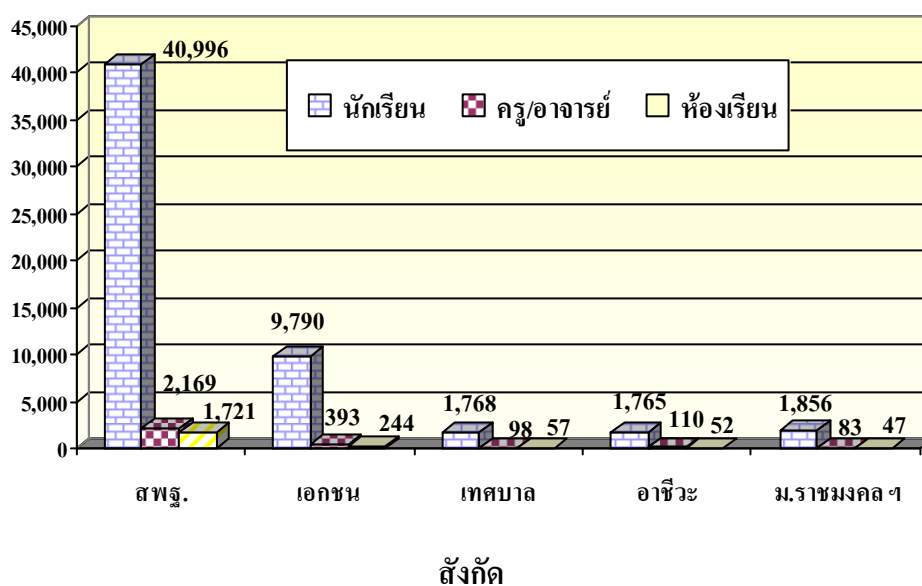

ตาราง 36 ร้อยละของนักเรียนระดับการศึกษาขั้นพื้นฐาน ในเขตพื้นที่การศึกษาตรัง เขต 2
 จำแนกตามสังกัด และระดับการศึกษา ปีการศึกษา 2551

ระดับการศึกษา	สังกัด				คิดเป็นร้อยละ
	สพฐ.	เอกชน	เทศบาล	รวม	
ก่อนประถมศึกษา	6,038	3,075	302	9,413	17.91
ประถมศึกษา	19,065	5,947	992	26,004	49.48
มัธยมศึกษาตอนต้น	11,341	474	474	12,363	23.52
มัธยมศึกษาตอนปลาย	4,552	222	-	4,774	9.08
รวมทั้งหมด	40,996	9,790	1,768	52,554	100.00
คิดเป็นร้อยละ	78.01	18.63	3.36	100.00	

จากตาราง 36 พบว่านักเรียนระดับการศึกษาขั้นพื้นฐานทั้งหมดในเขตพื้นที่การศึกษาตรัง เขต 2 รวมทั้งสิ้น จำนวน 52,554 คน เมื่อจำแนกตามระดับการศึกษา ปรากฏว่าจะอยู่ในระดับการศึกษามากที่สุด คิดเป็นร้อยละ 49.48 ของนักเรียนทั้งหมด รองลงมา ได้แก่ ระดับมัธยมศึกษาตอนต้น คิดเป็นร้อยละ 23.52 ของนักเรียนทั้งหมด และอยู่ในระดับมัธยมศึกษาตอนปลายน้อยที่สุด คิดเป็นร้อยละ 9.08 ของนักเรียนทั้งหมด

เมื่อจำแนกตามสังกัด พบว่า สังกัด สพฐ. มีนักเรียนมากที่สุด คิดเป็นร้อยละ 78.01 ของนักเรียนทั้งหมด รองลงมาได้แก่สังกัดเอกชน คิดเป็นร้อยละ 18.63 ของนักเรียนทั้งหมดและ สังกัดเทศบาล จำนวนนักเรียนน้อยที่สุด คิดเป็นร้อยละ 3.36 ของนักเรียนทั้งหมด

แผนภูมิ 23 ร้อยละของนักเรียนระดับการศึกษาขั้นพื้นฐาน ในเขตพื้นที่การศึกษาตรัง เขต 2
 จำแนกตามระดับการศึกษา ปีการศึกษา 2551

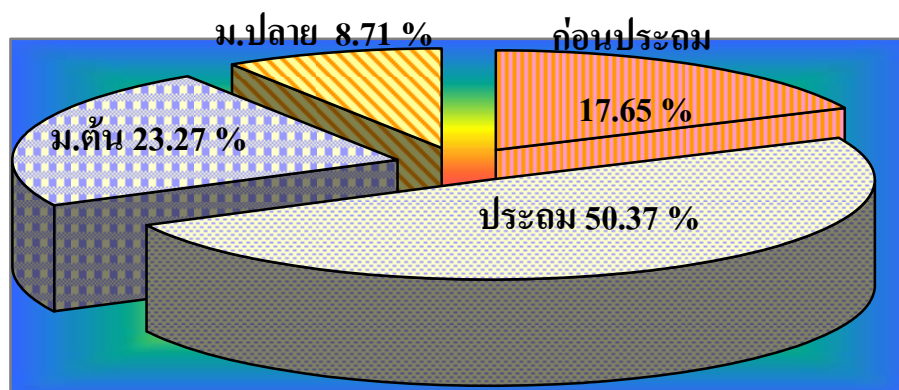

ตาราง 37 ร้อยละของนักศึกษาระดับการศึกษาที่สูงกว่าการศึกษาขั้นพื้นฐาน ในเขตพื้นที่การศึกษา

ตรัง เขต 2 จำแนกตามสังกัด และระดับการศึกษา ปีการศึกษา 2551

ระดับการศึกษา	สังกัด			คิดเป็นร้อยละ
	อาชีวศึกษา	ม.ราชวมงคลศรีวิชัย	รวม	
ปวช.	1,316	-	1,316	36.34
ปวส.	449	-	449	12.40
ปริญญาตรี	-	1,856	1,856	51.26
รวมทั้งหมด	1,765	1,856	3,621	100.00
คิดเป็นร้อยละ	48.74	51.26	100.00	

จากตาราง 37 พบว่านักศึกษาระดับการศึกษาสูงกว่าการศึกษาขั้นพื้นฐานทั้งหมด ในเขตพื้นที่การศึกษตรัง เขต 2 รวมทั้งสิ้น จำนวน 3,621 คน เมื่อจำแนกตามระดับการศึกษา ปรากฏว่าจะอยู่ในการศึกษาระดับ ปริญญาตรี มากที่สุด คิดเป็นร้อยละ 51.26 ของนักศึกษาทั้งหมด รองลงมา ได้แก่ระดับปวช. คิดเป็นร้อยละ 36.34 ของนักศึกษาทั้งหมด และอยู่ในระดับ ปวส. น้อยที่สุด คิดเป็นร้อยละ 12.40 ของศึกษาทั้งหมด

เมื่อจำแนกตามสังกัด พบว่า สังกัดมหาวิทยาลัยเทคโนโลยีราชมงคลศรีวิชัย คิดเป็นร้อยละ 51.26 ของนักศึกษาทั้งหมด และอยู่ในสังกัดอาชีวศึกษา มีนักศึกษา คิดเป็นร้อยละ 48.74 ของนักศึกษาทั้งหมด

แผนภูมิ 24 ร้อยละของนักเรียนระดับการศึกษาขั้นพื้นฐานที่สูงกว่าการศึกษาขั้นพื้นฐาน ในเขตพื้นที่การศึกษตรัง เขต 2 จำแนกตามระดับการศึกษา ปีการศึกษา 2551

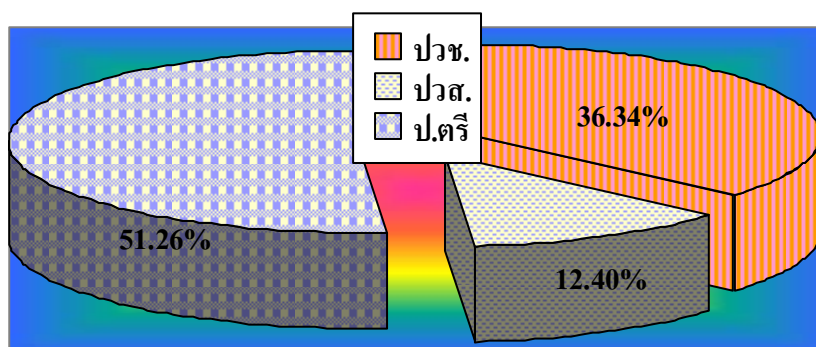

ตาราง 38 จำนวนนักเรียนระดับการศึกษาขั้นพื้นฐาน ในเขตพื้นที่การศึกษาต้ง เขต 2
จำแนกตามสังกัด และระดับชั้น ปีการศึกษา 2551

ระดับชั้น	สังกัด			
	สพฐ.	เอกชน	เทศบาล	รวม
อนุบาล 3 ขวบ	-	1,016	115	1,131
อนุบาล 1	3,247	956	121	4,324
อนุบาล 2 / เด็กเล็ก	2,791	1,101	66	3,958
รวมก่อนประถมศึกษา	6,038	3,073	302	9,413
ป. 1	3,171	1,055	144	4,370
ป. 2	2,922	1,000	176	4,098
ป. 3	2,925	965	139	4,029
ป. 4	3,173	941	162	4,276
ป. 5	3,408	971	183	4,562
ป. 6	3,466	1,015	188	4,669
รวมประถมศึกษา	19,065	5,947	992	26,004
ม. 1	3,770	236	190	4,196
ม. 2	3,720	198	139	4,057
ม. 3	3,851	114	145	4,110
มัธยมศึกษาตอนต้น	11,341	548	474	12,363
ม. 4	1,638	88	-	1,726
ม. 5	1,541	66	-	1,607
ม. 6	1,373	68	-	1,441
มัธยมศึกษาตอนปลาย	4,552	222	-	4,774
รวมทั้งหมด	40,996	9,790	1,768	52,554

จากตาราง 38 พบว่านักเรียนระดับการศึกษาขั้นพื้นฐานทั้งหมดในเขตพื้นที่การศึกษาต้ง เขต 2 รวมทั้งสิ้น จำนวน 52,554 คน เมื่อจำแนกตามระดับชั้น ปรากฏว่าจะอยู่ในระดับชั้น ประถมศึกษาปีที่ 6 มากที่สุด จำนวน 4,669 คน รองลงมา ได้แก่ระดับชั้นประถมศึกษาปีที่ 5 จำนวน 4,562 คน และอยู่ในระดับชั้นอนุบาล 3 ขวบ น้อยที่สุด จำนวน 1,131 คน